

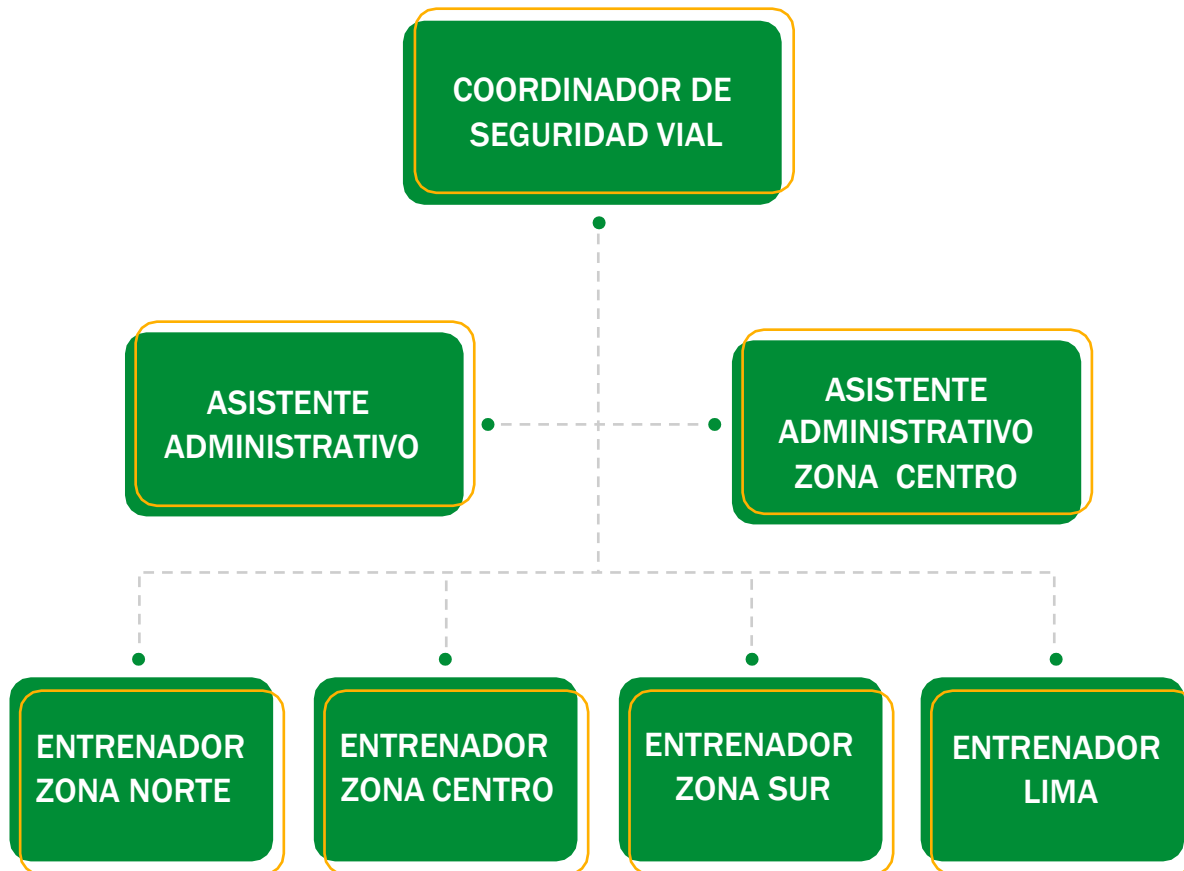

SEGURIDAD VIAL

STAFF DE PROFESIONALES



Contamos con un staff de profesionales de primer nivel, certificado cada uno de ellos en su especialización de carrera y experiencia, que asegurarán que el servicio que le brindemos sea de mayor calidad y enfoque multifuncional.

SEGURIDAD VIAL

Disciplina que estudia y analiza los factores de riesgos a los que pueden estar sometidas las personas cuando se desplazan (en medios propios o en vehículos) y con cualquier fin (laborales, personales).



FACTORES DE RIESGO

HUMANO	VEHÍCULO	AMBIENTAL	VIAL
<ul style="list-style-type: none">■ Manejo defensivo.■ Fatiga y somnolencia.■ Identificación de peligros y riesgos en la conducción.■ Peatones.	<ul style="list-style-type: none">■ Reconocimiento del equipo / vehículo.■ Tipos de equipos/vehículos.■ Clasificación de equipos/vehículos.■ Mantenimiento de equipos y vehículos.■ Contacto máquina-persona.	<ul style="list-style-type: none">■ Entorno.■ Lluvias.■ Nieve.■ Tormentas.	<ul style="list-style-type: none">■ Estudio de vías.■ Señalización en vías.■ Tipos de vías.■ Evaluaciones de rutas.■ Monitoreo de velocidades.■ Desplazamiento y sus tipos.

FACTORES DE DESEMPEÑO

EXPOSICIÓN AL RIESGO	INTERMEDIOS	FINALES
<ul style="list-style-type: none">■ Distancia recorrida.■ Volumen de tráfico.■ Tipo de carga.■ Usuarios de la vía.	<ul style="list-style-type: none">■ Diseños viales.■ Condiciones de los conductores, peatones.■ Condiciones del entorno.■ Autorizaciones y/o licencias según el tipo de vehículo.	<ul style="list-style-type: none">■ Estadísticas.■ Ciclo de mejora continua.

CURSOS DE SEGURIDAD VIAL



- Manejo defensivo y uso de 4X4 certificado con NSC.

COSTO POR 1 PARTICIPANTES	S/.	427.22
---------------------------	-----	--------

- Manejo defensivo y uso de 4x4 con simulador y certificado con NSC.

COSTO POR 1 PARTICIPANTES	S/.	479.02
---------------------------	-----	--------



BUENAVENTURA



HUDBAY





SALAS DE CAPACITACIÓN PRESENCIALES



SALAS DE CAPACITACIÓN ONLINE



CIRCUITOS DE MANEJO DEFENSIVO

Contamos con amplios circuitos de manejo defensivo en nuestras distintas sedes.

- LIMA
- AREQUIPA
- CAJAMARCA
- CERRO DE PASCO



MANEJO DEFENSIVO

Contamos con un staff de profesionales altamente calificados con certificación en National Safety Council, con amplia experiencia en capacitación y entrenamiento en manejo defensivo.

CAPACITACIÓN CHOFERES:

- Vehículos livianos.
- Vehículos de transporte de personal.
- Vehículos pesados.



NSC Defensive Driving Course (DDC) INSTRUCTOR RECORD

INSTITUTE DE SEGURIDAD MINERA / **Victorio Víctor Cordero**

TRAINING CENTER: **IC 2283106** / INSTRUCTOR NAME: **Victorio Víctor Cordero**
ID #: **2284103** / CLASSIFICATION: **F 8**
EXPIRES: **12/31/2020**

Victorio Víctor Cordero
INSTITUTE DE SEGURIDAD MINERA (ISM)
Av. La Molina 1104 of. 401
Lima, Peru PERU

The **DDC Information Highway** is your exclusive online resource exchange providing 24/7 access to Traffic Safety newsletters, information, training tools and more.
Register now: Go to: nsc.org/ddo-hwy-login

First Time Users:

1. Click on **New Web Registrants with NSC ID**. Your NSC ID number is your **Instructor Credential ID #** located on your Instructor Card.
2. Complete the registration process. It **will take approximately 24 hours to be granted access to the DDC Information Highway** while we validate your credentials.
3. Log back in as a **Returning User**: nsc.org/ddo-hwy-login

Returning Users:
Once you're logged in, click on the **DDC Information Highway**.

National Safety Council
Training Center Administration
7121 Spring Lake Drive
Issaquah, WA 98027

Carry this card with you at all times.

NSC Defensive Driving Course (DDC) Instructor Card #03591

TRAINING CENTER: **IC 2283106** / CLASSIFICATION: **F 8**
ID #: **2284103** / EXPIRES: **12/31/2020**

Victorio Víctor Cordero
INSTITUTE DE SEGURIDAD MINERA (ISM)
Av. La Molina 1104 of. 401
Lima, Peru PERU

Keep this card for your records. Void if reprinted.



MANEJO DEFENSIVO Y USO DE 4X4

- El curso de manejo defensivo y uso de 4x4 esta diseñado para perfeccionar al conductor y evaluar sus habilidades durante la conducción; incluyendo y enfatizando los niveles de seguridad a los que esta orientada a las diversas industrias y el sector minero bajo normativas nacionales e internacionales.
- Nuestra metodología va de la mano y direccionado a un sistema integral de seguridad vial donde no solo se ve al conductor sino también al entorno que los rodea y los peatones.
- Identificación de peligros y riesgos en carreteras, industrias y sector minero.
- Nuestra propuesta esta orientada a promover una cultura de seguridad durante la conducción en todo tipo de terreno.
- Nuestro participante realizara prácticas en un simulador poniendo en práctica lo aprendido.
- Entregamos certificados virtuales los cuales el personal los podrá descargar desde nuestra página WEB.
- Nuestro curso de manejo defensivo cuenta con doble certificación según lo requiera el cliente:
 - Certificación ISEM en manejo defensivo.
 - Certificación de la National Safety Council en manejo defensivo.



NORMAS DE REFERENCIA

- ASME B30.5:2014 Mobile and Locomotive.
- Crane ASME B30.22:2010 Articulating Boom Cranes.
- ANSI/ITSDF B56.1:2012 Low Lift and High Lift Trucks. OSHA 29 CFR - 1910-178.
- ANSI/SIA A92.5:2006 (R2014) Boom-supported elevating work.
- ANSI/SIA A92.6:2006 (R2014) Self-propelled elevating work platforms.
- ASME B30.14:2010 Side Boom Tractors.
- ANSI/ITSDF B56.6:2011 Rough Terrain Forklift Trucks.
- ASME B30.3:2012 Construction Tower Cranes.
- ASME B30.7:2011 Winches (Formerly titled base-mounted drum hoists)
OSHA 1926.602 Material handling equipment.
- OSHA 1926.1400:2010 Crane and Derricks in Construction.
- ASME B30.3:2012 Construction Tower Cranes.
- ASME B30.7:2011 Winches (Formerly titled base-mounted drum hoists)
OSHA 1926.602 Material handling equipment.
- OSHA 1926.1400:2010 Crane and Derricks in Construction.

CAPACITACIÓN Y ENTRENAMIENTO

CATEGORÍAS DE CAPACITACIÓN

- Nivel competente - Básico.
- Nivel profesional - Intermedio.
- Nivel Certificado – Avanzado.

MODALIDAD DE LA CAPACITACIÓN

- Teórica / interactiva en salón.
- Practica con maquina en el campo (personalizada).
- Trabajos individuales y grupales.
- Evaluaciones teóricas / prácticas.

ISEM cuenta con instructores certificados por
NORTH AMERICAN CRANE BUREAU, INC.



CURSOS INTEGRALES PARA OPERADORES

NIVEL BÁSICO

- El objetivo es familiarizar con la información básica de equipo proporcionada y dirigida por el instructor sobre temas de seguridad, capacidades, limitaciones, señales de advertencia, sistemas, aplicaciones básicas de los implementos hidráulicos orientado a operadores de otras marcas ó modelos.

NIVEL INTERMEDIO

- El objetivo es interactuar entre el instructor//operador y el estudiante, las técnicas de operación para mejorar la eficiencia del operador orientado a operadores con experiencia, que aprobaron satisfactoriamente el nivel básico.

NIVEL AVANZADO

- El objetivo es perfeccionar y aplicar en todo momento las técnicas de operación control de tiempos de ciclos, rendimiento y estándares de producción, dirigida por el demostrador de producto orientado a operadores experimentados y que aprobaron satisfactoriamente el nivel intermedio.

Equipos de
Izaje

Línea
Amarilla

Línea
Blanca

Perforadoras

CERTIFICADOS

Nuestro programa de certificaciones de equipos esta basado en el lineamiento seguido por las diferentes normas nacionales e internacionales.

Los certificados emitidos por ISEM los podrá descargar desde nuestra página web: www.isem.org.pe

Según el tipo de contrato contamos con las siguientes certificaciones:

MANEJO DEFENSIVO

Certificación a nombre de NSC en
MANEJO DEFENSIVO DDC 4-6-8



MANEJO DEFENSIVO Y USO DE 4X4

Certificación a Nombre de ISEM





POR UNA MINERÍA SEGURA Y PRODUCTIVA